OPTIMIK – ako začať ?

Po nainštalovaní program spustíte kliknutím na ikonku umiestnenú na pracovnej ploche. Otvorí sa hlavné okno s ukážkovými údajmi :

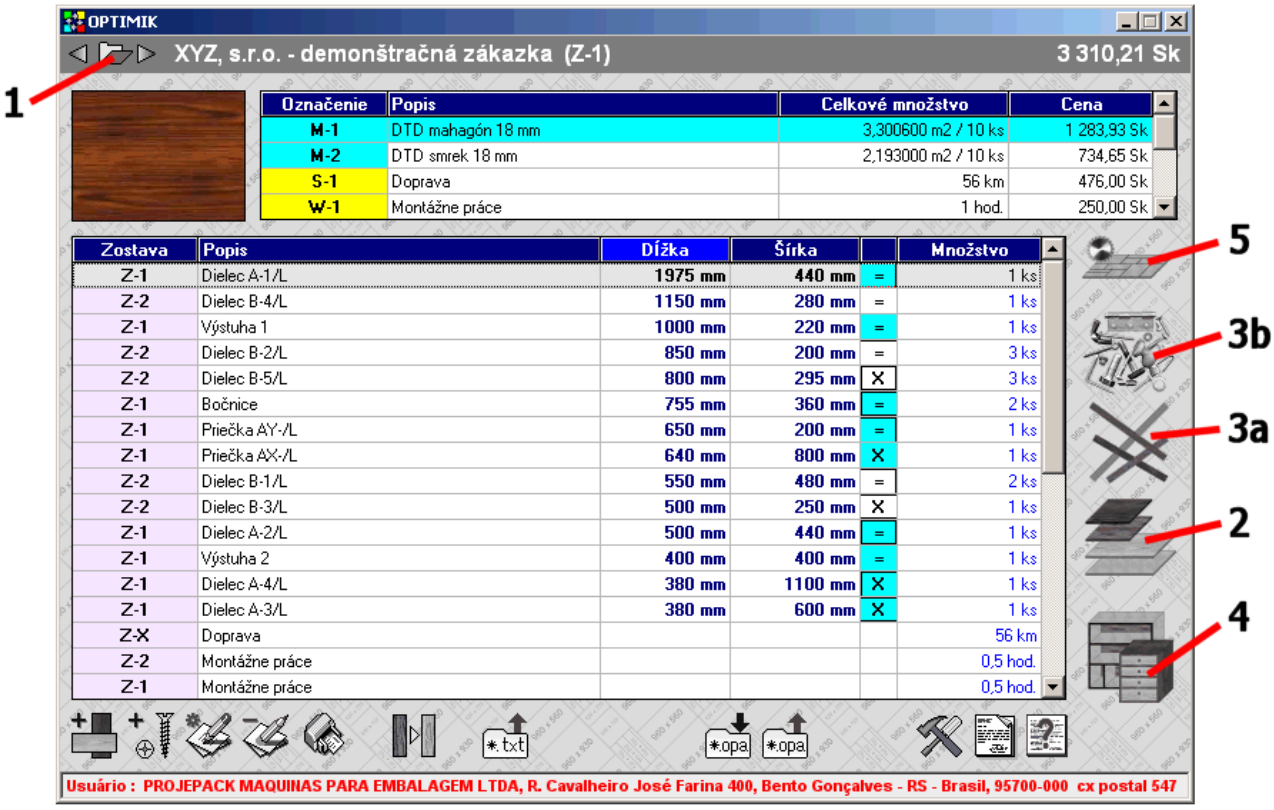

1. Zadávanie vlastných údajov začína kliknutím na ikonku **č.1**, po ktorom sa zobrazí okno s **evidenciou zákaziek**. V tomto okne si vytvorte novú zákazku (kliknutím na ikonku „+“ pod tabuľkou) a dvojkliknutím (alebo stlačením klávesy Enter) ju vyberte do hlavného okna. Jej názov bude zobrazený v šedom pruhu v hornej časti hlavného okna. Výberom novej zákazky sa tabuľky v hlavnom okne vyprázdnia a sú pripravené na zadávanie dielcov a ostatných položiek.

2. Ešte predtým je však potrebné zadať v **evidencii materiálu** (ikonka **č.2**) popisy, formáty a zásoby materiálu. V popisoch materiálu (tabuľka v hornej časti okna) zadajte jeho základné parametre (označenie, názov, šírka rezu, cena ...) pričom dajte pozor hlavne pri zadávaní „Odrezateľného minima“ (treba zvoliť čo najmenší rozmer). V evidencii formátov (tabuľka v ľavom dolnom rohu okna) zasa nezabudnite zadať zásobu a rozmery danej tabule a hlavne potvrdiť voľbu „Použiť pri výpočte“.

3. Podobne ako materiál je možné v programe zaevidovať aj **hranovacie pásky** (ikonka **č.3a**) a **ostatné položky** (majú význam iba pre kalkuláciu zákazky) – ikonka **č.3b**.

4. Teraz môžeme pristúpiť k **zadávaniu** jednotlivých **dielcov a ostatných položiek zákazky**. Nové dielce (položky) môžete do zákazky pridať kliknutím na ikonku “+“ umiestnenú pod tabuľkou v hlavnom okne). Pre každý dielec je potrebné zadať množstvo, rozmery, označenie a popis, vybrať materiál, z ktorého má byť zhotovený a prípadne priradiť hranovacie pásky k vybraným hranám. Ak sa Vám určité skupiny dielcov v zákazkách často opakujú, môžete si ich zaevidovať jednorazovo v **evidencii zostáv** (ikonka **č.4**) odkiaľ ich v prípade potreby môžete kedykoľvek do zákazky jednoducho prekopírovať.

5. Po zadaní všetkých dielcov zákazky sa v hornej tabuľke **nastavte na materiál**, z ktorého chcete ísť vypočítať **nárezový plán** a kliknite na ikonku **č.5**. Program Vám umožní voliteľne do výpočtu zahrnúť aj dielce vybraného materiálu z iných zákaziek. V okne, ktoré sa nakoniec zobrazí môžete nastaviť parametre výpočtu a kliknutím na tlačidlo „Výpočet“ ho aj spustiť. Po ukončení výpočtu si môžete nárezové plány a štatistické zostavy **prezrieť a vytlačiť** kliknutím na jednotlivé ikonky umestnené v ľavej časti okna.

Podrobný popis jednotlivých funkcií môžete nájsť v **nápovede** (kliknite na ikonku v pravej dolnej časti hlavného okna alebo v ktoromkoľvek okne stlačte klávesu F1).